

CONSILIUL JUDEȚEAN DOLJ

HOTĂRÂRE

privind aprobarea modificării organigramei, a statului de funcții și a regulamentului de organizare și funcționare pentru Unitatea Medico - socială Cetate

Consiliul Județean Dolj, întrunit în ședință ordinară,
având în vedere raportul Serviciului Organizare Resurse Umane înregistrat la nr. 20697/2017, prin care se propune aprobarea modificării organigramei, a statului de funcții și a regulamentului de organizare și funcționare pentru Unitatea Medico - socială Cetate și solicitarea Unității Medico - sociale Cetate nr. 384/2017, înregistrată la Consiliul Județean Dolj sub nr. 20352/2017,

conform anexei II, cap. I, pct. 2, lit. a. 4 din Legea - Cadru nr. 153/2017 privind salarizarea personalului plătit din fonduri publice, cu modificările și completările ulterioare,

în temeiul dispozițiilor art. 91 alin. (1) lit. a), alin. (2) lit. c) și art. 97 din Legea administrației publice locale nr. 215/2001, republicată, cu modificările și completările ulterioare,

HOTĂRĂȘTE:

Art.1 – Se aprobă modificarea organigramei pentru Unitatea Medico – socială Cetate, începând cu data de 01.11.2017, conform anexei nr. 1 la prezenta hotărâre.

Art.2 – Se aprobă modificarea statului de funcții pentru Unitatea Medico – socială Cetate, începând cu data de 01.11.2017, conform anexei nr. 2 la prezenta hotărâre.

Art.3 – Se aprobă modificarea regulamentului de organizare și funcționare pentru Unitatea Medico – socială Cetate, începând cu data de 01.11.2017, conform anexei nr. 3 la prezenta hotărâre.

Art.4 – Direcțiile de specialitate ale Consiliului Județean Dolj și Unitatea Medico - socială Cetate, vor aduce la îndeplinire prevederile prezentei hotărâri.

Nr. 268

Adoptată la data de 31.10. /2017

PREȘEDINTE,
Ion PRIOTEASA

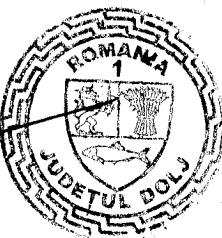

CONTRASEMNEAZĂ
SECRETAR,
Gheorghe BARBĂRASĂ

ORGANIGRAMA

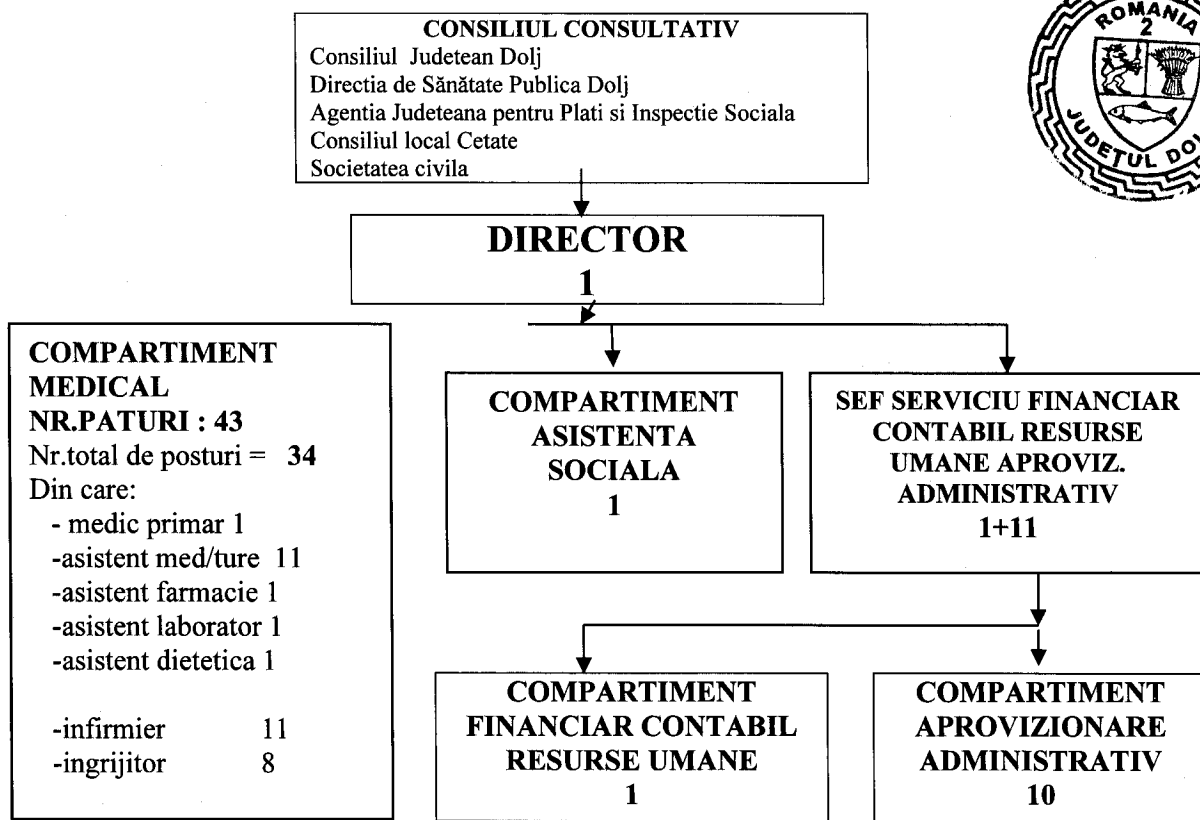
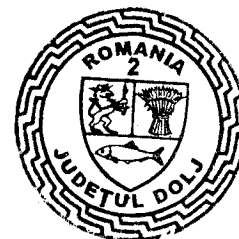

Compartimentul	Total din care	Functii de conducere	Functii de executie pers medical de specialitate	Functii de executie pers. auxiliar din cadrul comp. medical	Functii de executie economice	Personal de deservire
Conducere	1	1				
Medical	34		15	11		8
Asistenta Sociala	1					1
Sef serviciu	1	1				
Financiar contabil, Resurse umane	1				1	
Aprovizionare administrativ	10					
Total	48	2	15	11	2	18

UNITATEA MEDICO SOCIALA CETATE

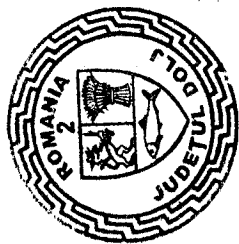

Anexa nr. 2
La Hotararea nr. 288/2017

STAT DE FUNCTII

Valabil începând cu _____

Nr. Crt.	Denumirea funcției		Grad, treapta profesionala	Nivel studii	Numar posturi
	Funcție de conducere	Funcție de executie			
	Director	-	II	S	1
		Medic primar		S	1
		Asistent medical	Principal	PL	7
		Asistent medical		PL	6
		Asistent farmacie	Principal	PL	1
		Asistent social		S	1
	Sef serviciu	-	II	S	1
		Economist	IA	S	1
		Referent de specialitate	I	S	1
		Infirmier		MG	11
		Îngrijitor			8
		Spalatoarea			1
		Șofer	I	MG	1
		Muncitor necalificat	I	MG	3
		Muncitor calificat	IV	MG	2
		Paznic		MG	2
Total					48